PROCESO DE GESTIÓN DE FORMACIÓN PROFESIONAL INTEGRAL
FORMATO GUÍA DE APRENDIZAJE – ACTIVIDADES

Actividad: Identificar conceptos básicos de Teoría General de Sistemas y Enfoque Sistémico

Integrantes del grupo (ADSO 3413974): - Martin Julián Torres Fierro
- Juan David Gómez Martínez
- Simón Andrés Vega Serrato
- Juan Diego Hernández Velazco
- Kevin Santiago Saavedra Chantris

Actividades

1. Trabajando en equipo, crear una infografía sobre Teoría General de Sistemas y Enfoque Sistémico. (Herramienta posible canvas)

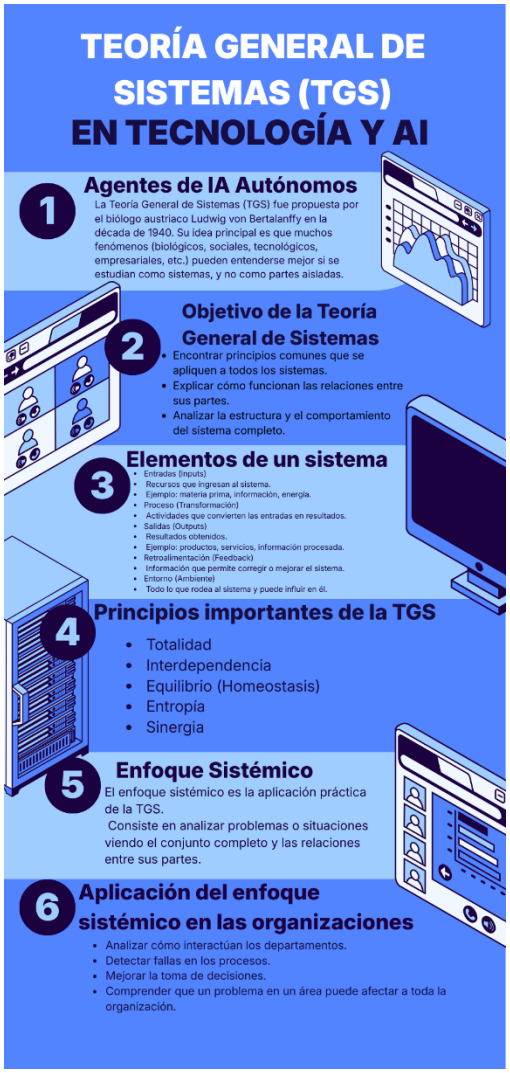

2. En los grupos crear un mapa conceptual sobre Sistemas de Información. (Herramienta posible canvas)

   RTA:

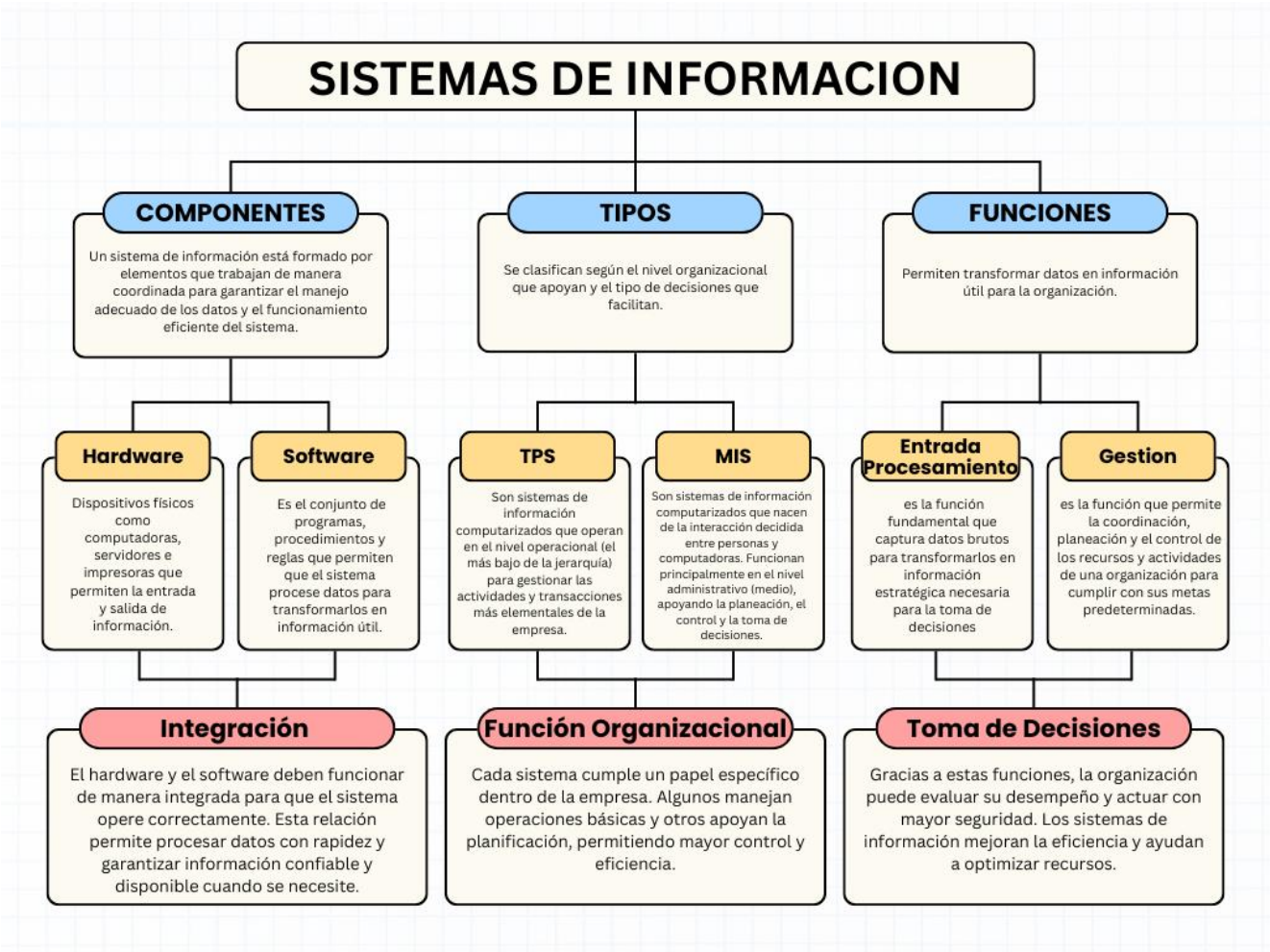

3. Elaborar un crucigrama o sopa de letras con 10 palabras relacionadas

   RTA:

Teoria General de Sistemas

B	R	O	H	H	K	H	O	M	E	O	S	T	A	S	I	S
Ñ	A	O	D	E	S	T	R	U	C	T	U	R	A	J	Q	R
T	S	S	B	I	Y	H	H	S	N	V	Z	K	H	C	S	V
Z	S	A	L	I	D	A	H	S	I	N	E	R	G	I	A	D
K	J	D	Y	W	G	C	C	Z	C	G	R	T	Z	Ñ	P	P
S	T	F	S	A	Y	R	W	Y	H	P	Z	X	V	K	Q	M
J	R	E	T	R	O	A	L	I	M	E	N	T	A	C	I	N
E	L	B	U	F	V	Ñ	B	M	V	Q	R	L	E	C	W	M
A	U	D	F	B	B	V	B	X	E	N	T	R	O	P	A	G
B	I	N	T	E	R	D	E	P	E	N	D	E	N	C	I	A
S	J	E	S	U	B	S	I	S	T	E	M	A	C	G	C	R
T	H	D	Q	Q	U	S	I	S	T	E	M	A	J	Ñ	V	G
E	B	C	C	G	R	C	Z	Ñ	D	Ñ	I	O	L	Ñ	V	A
V	A	T	E	N	T	R	A	D	A	A	H	X	V	K	L	N
G	S	D	S	Q	V	L	J	P	Z	L	N	U	T	Z	L	Y
X	K	S	D	A	K	A	G	M	Z	M	N	X	X	Y	K	L
Ñ	E	L	D	F	J	T	F	U	U	O	U	O	I	N	X	Y

Palabras a Encontrar:

ENTRADA ENTROPA ESTRUCTURA HOMEOSTASIS INTERDEPENDENCIA
RETROALIMENTACIN SALIDA SINERGIA SISTEMA SUBSISTEMA